

Release 4.8.2

Adela Barnomsorg

Dossiernummer

Fältet för registrering av Dossiernummer på *huvudflik Barn, detaljflik personuppgifter* har fått en fast formatmall, "2 siffror bindestreck 6 siffror samt ett snedstreck med en siffra, t.ex. 50-008920/4". Vid inmatning registreras endast siffrorna, Adela lägger till bindestreck och snedstreck automatiskt.

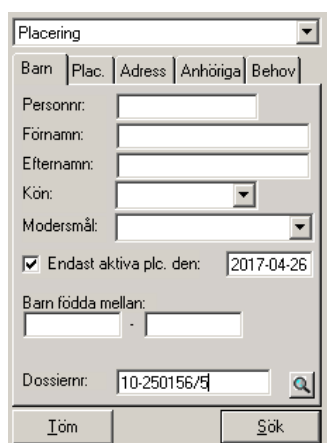

Det går nu även att söka efter Dossiernummer på urvalsfliken barn och det finns en egen kolumn för Dossiernummer att visa i resultatfönstret på barnfliken.

Sökfält och kolumn har även lagts till i fönstret Sök elev.

Sökfält och kolumn med dossiernummer har även lagts till i fönstret Sök förskolebarn.

Förbättrad funktionalitet för bevakningar

Nu finns tydligare information i bevakningslistan om vem och vad bevakningen avser.

Det finns också en ny "Gå till objekt"-knapp i dialogrutan som visas om man dubbelklickar i bevakningslistan för att visa detaljerna om bevakningen. Detta för att snabbare komma till rätt plats i systemet.

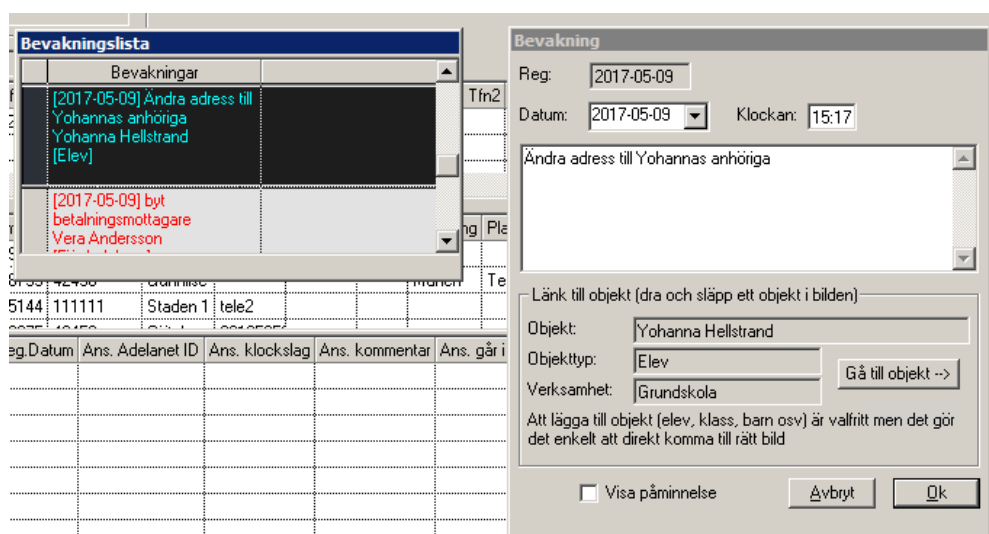

Objekt	Objekttyp	Verksamhet
[2017-05-09] Ändra adress till Yohannas anhöriga Yohanna Hellstrand [Elev]	Elev	Grundskola
[2017-05-09] byt betalningsmottagare Vera Andersson		

Uppdaterad Kontroll på ansökan – Syskon i organisationen.

Kontrollen av boken ”**syskon på förskolan**” i ansökan tittar nu dels på att det angivna personnumret för syskonet har en koppling till det ansökande barnets vårdnadshavare och dels på att en aktiv placering finns för syskonet i organisationen.

Ny inställning – Text och Titel i konfirmeringmail

Huvudflik Organisation, högerklick på toppen av trädet.

Välj Inställningar samt inställningstyp Ansökan Barnomsorg.

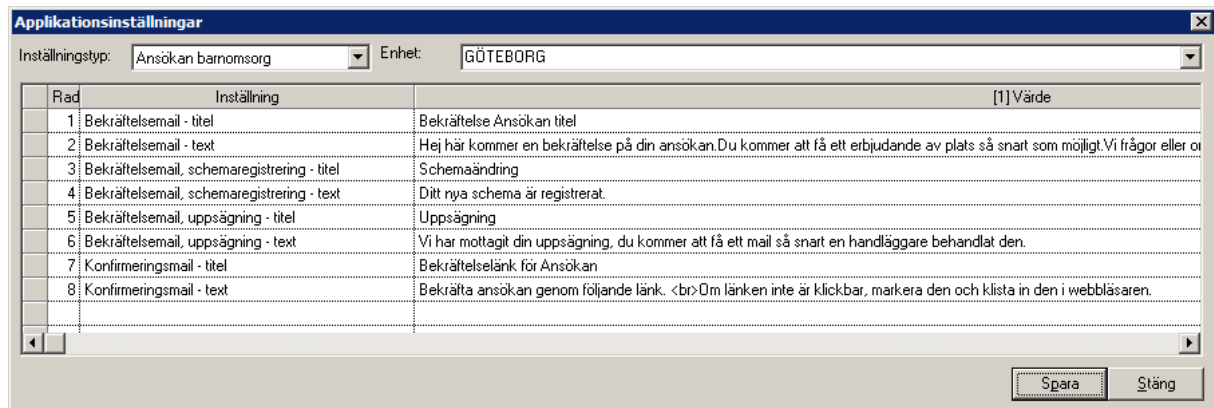

Rad	Inställning	[1] Värde
1	Bekräftelsemail - titel	Bekräftelse Ansökan titel
2	Bekräftelsemail - text	Hej här kommer en bekräftelse på din ansökan. Du kommer att få ett erbjudande av plats så snart som möjligt. Vi frågar eller o
3	Bekräftelsemail, schemaregistrering - titel	Schemaändring
4	Bekräftelsemail, schemaregistrering - text	Ditt nya schema är registrerat.
5	Bekräftelsemail, uppsägning - titel	Uppsägning
6	Bekräftelsemail, uppsägning - text	Vi har mottagit din uppsägning, du kommer att få ett mail så snart en handläggare behandlat den.
7	Konfirmeringsmail - titel	Bekräftelselänk för Ansökan
8	Konfirmeringsmail - text	Bekräfta ansökan genom följande länk. Om länken inte är klickbar, markera den och klistra in den i webbläsaren.

Här finns nu möjlighet att lägga till egen text som titel (Konfirmeringsmail – titel) och innehåll i mailet (Konfirmeringsmail – text) med bekräftelselänken för ansökan. Kan användas för att tex lägga till information om hur man kopiera länken och klistar in i webbläsaren om den inte visas som klickbar.

Nya kolumner

I resultatfönstret på barnfliken finns nu kolumnerna:

- Tillhörighet
- Folkbokföringsdatum

I tabellen Syskon på **huvudflik Barn**, **detaljflik Översikt** finns nu kolumnerna:

- Placering
- Placering överlig. Org.

Förändrad hantering av datum i historiken vid kommunbyte

Detta berör endast kunder som använder befolkningsimporten i Adela.

Följande sker när kommun uppdateras och om det finns folkb. ändringsdatum:

- om uppdateringen sker via BefImp sätts bef. datum som händelsedatum
- om uppdateringen inte sker via BefImp (t ex Sök folkb. register i Adela eller att man manuellt ändrar kommun i Adela) sätts bef. datum som händelsedatum bara om datumet har förändrats.

Ny funktion – Automatskapa webbanvändare för VH

Nu finns möjlighet att skapa webbanvändare för vårdnadshavare automatiskt vid registrering i Adela.

För att använda funktionen, logga in i Adela Administration.

Välj **Grunddata->Övrig->Inställningar**.

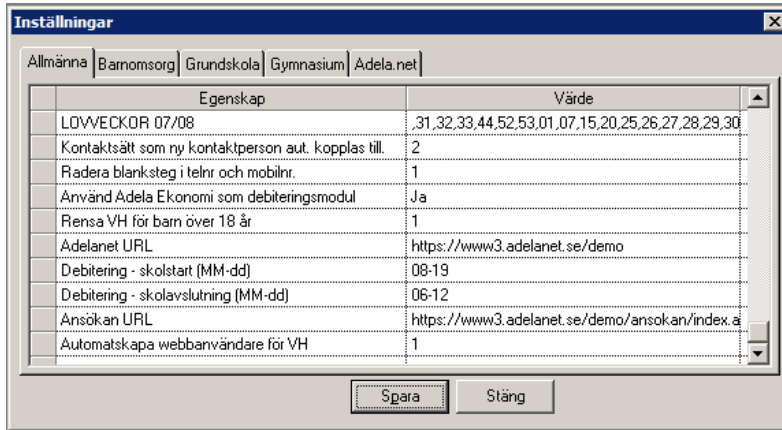

Genom att välja 1 på inställningen "Automatskapa webbanvändare för VH" aktiveras funktionen och genom att välja 0 avaktiveras den.

När funktionen är aktiv skapar Adela automatiskt webbanvändare med rollen förälder för vårdnadshavare så snart de registreras i Adela. Formatet på användarnamnet är personnummer och lösenordet följer formatet XX00xx.

I de fall personen redan har ett webbkonto med en annan roll ändras inte användarnamn eller lösenord, endast den nya rollen läggs till.

Övrigt

Personnummer finns nu med som en parameter i samtliga standard-statistikrapporter i Rapporter/Statistik modulen.

Rättning av problem med tom kolumn Plac. Överlig. Org som uppstod när den visades i resultatfönstret som enda placeringskolumn vid arbete med önskemål.

Nu registreras ändring av deb.start och deb.slut i historiken.

Rättning av problem som gjorde att det visades fel status på familjens fakturor under flik Deb.status.

Justering gällande visning av valbara omgångar i det nya fönstret för Retroaktiv avgiftskorrigerig,

Justering av funktionen tillhörighet så att fältet inte töms vid sökning i folkbokföringsregistret.

Bekräftelsemaillet för ansökan skickas nu till bägge vårdnadshavarna istället för som tidigare enbart till den person som registrerats som vårdnadshavare 1.

Justering av ordningen i listan med valbara enheter på ansökan.